



2012 한국백혈병어린이재단
연간보고서



소아암 어린이들의 아픔을 함께 아파하며, 따뜻한 나눔으로 완치를 응원해 주신
후원자님과 재단 사업에 참여하신 모든 분께 감사의 인사를 드립니다.

지난 한 해 동안 함께해 주신 많은 분들의 관심과 후원을 통해
소아암 어린이와 가족들에게 희망과 웃음을 줄 수 있었습니다.

2012년 한국백혈병어린이재단이 진행한 사업과 운영회계를
'2012년도 연간보고서'를 통해 알려드립니다.

앞으로도 더 많은 소아암 어린이들의 얼굴에서 희망미소가 피어날 수 있도록
지속적인 관심과 참여를 부탁드립니다.

2013. 2. 한국백혈병어린이재단

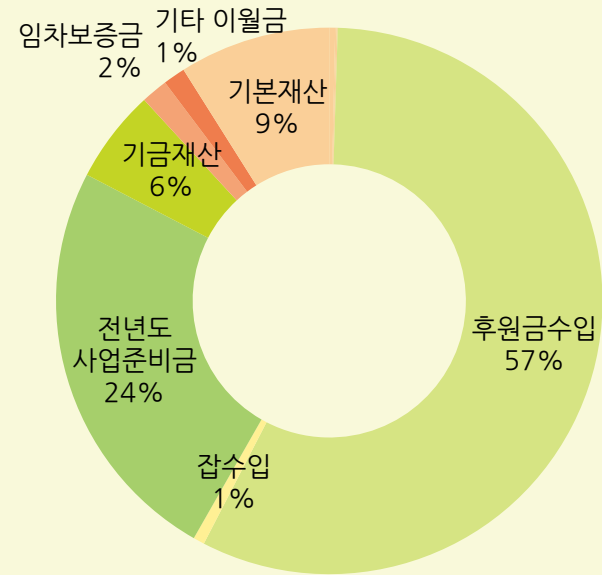

수입

수입 항목	결산(원)
재산수입	21,892,593
과년도수입	5,094,600
보조금수입	4,497,230
후원금수입	3,614,652,298
일반후원금	1,250,411,990
지정후원금	2,085,897,764
현물후원금	130,771,270
기금후원금	147,571,274
잡수입	42,211,363
예수금	37,320
기본재산	567,000,000
전년도 사업준비금	1,543,397,961
기금재산	349,303,897
임차보증금	100,000,000
기타 이월금	83,079,649
합계	6,331,166,911

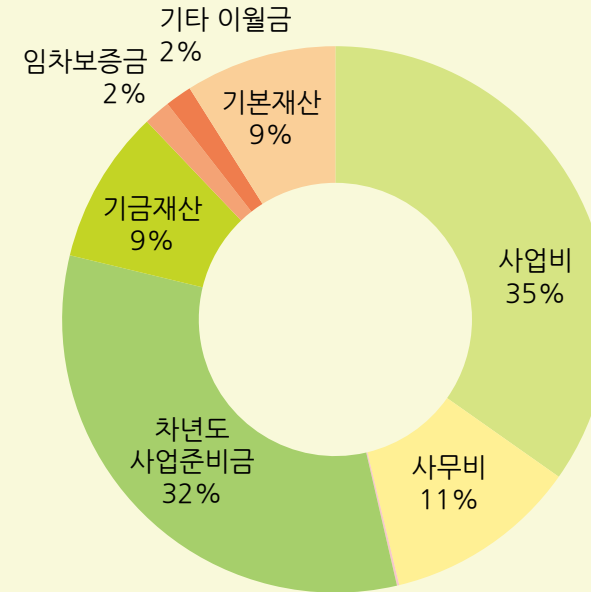

지출

지출 항목	결산(원)
경제지원사업	1,364,180,189
정서지원사업	511,142,879
정보지원사업	25,315,615
사업비*	2,201,002,092
연구지원사업	864,780
기획사업	131,518,409
센터운영사업	69,588,520
쉼터운영사업	98,391,700
사무비	726,835,675
법인세	8,520,560
기본재산	567,000,000
차년도 사업준비금	2,050,972,148
기금재산	576,829,878
임차보증금	100,000,000
기타 이월금	100,006,558
합계	6,331,166,911

* 9페이지에서 사업비 세부내역을 확인할 수 있습니다. [바로가기](#)

'병원 가까이에 센터가 있어 다행이에요...'

강원도에 거주하는 최OO(6세)은
집과 치료병원의 거리가 멀어
어려움을 겪고 있었습니다.



이용시설
운영

희망미소 소아암센터

소아암 어린이의 치료과정 및 정상적인 발달과정 유지를 도와
치료 후 건강한 사회 적응을 지원합니다.

소아암 어린이와 가족 1,325명이 소아암센터를 이용했습니다.

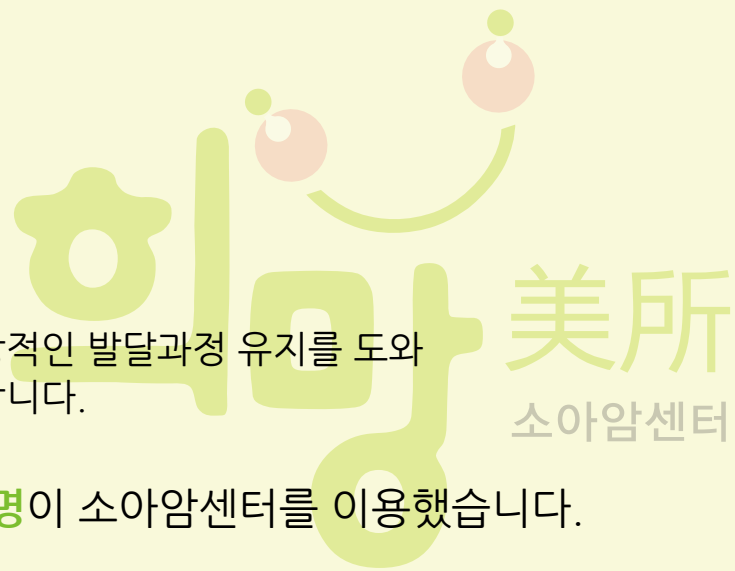

소아암 가족 센터 - 우체국한사랑의집

소아암 어린이와 가족이 병원과 가까운 거리의 센터에서
편안하게 치료받을 수 있도록 숙박 및 다양한 프로그램을 운영합니다.

소아암 어린이와 가족 23,035명이 센터를 이용했습니다.

※ 숙박 프로그램의 소아암 가족 간접치료비 경감효과 : 약 4억 8천만 원

센터 이용 현황

구분	이용인원
숙박	12,889명
주간이용	2,906명
정서·정보 지원	7,240명
합계	23,035명



'높은 치료비 때문에 걱정이예요...'

전00(39세)님은

고액의 치료비를 마련하기 위해

전세집을 내놓고, 간병을 위해

직장도 그만두었습니다.

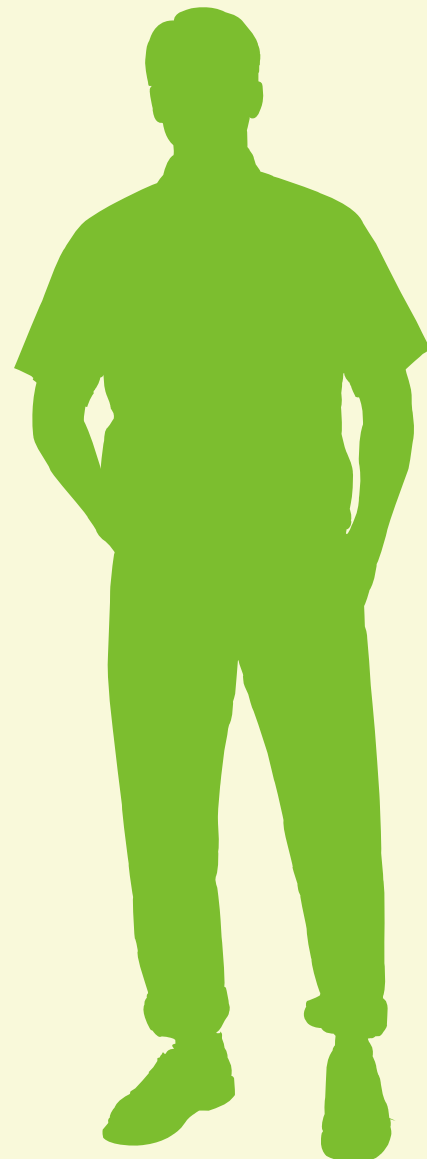

경제적 지원

소아암 및 이에 준하는 희귀난치성 질환 환자 가족에 대한 경제적 지원을 통해 환자 가족의 경제적 부담을 덜어주고, 환자의 완치를 돕고 있습니다.

소아암 어린이 **349명**의 치료를 지원했습니다.

지원환아 수	결정금액(원)	지원금액(원)
349명	1,836,790,014	1,297,698,459*

* 헌혈증 지원내역 미포함

○ 지원 현황

구분	사업실적	금액(원)
이식비	37명	369,472,660
치료비	168건	641,641,826
재활치료비	29명	56,613,450
일시간접치료비	59명	79,035,053
정기간접치료비	120명	152,381,220
헌혈증	16,200매	65,035,980
합계		1,364,180,189

정서지원

소아암 어린이와 가족들이 치료과정에 잘 적응하도록, 치료가 끝난 뒤 학교로, 사회로 건강하게 복귀할 수 있도록 다양한 심리사회적 프로그램을 제공합니다.

소아암 어린이와 가족 **8,531명**이 정서지원 프로그램에 참여했습니다.

'친구들이 놀릴까봐 걱정돼요...'

한00(11세)은
치료 후 달라진 자신의 외모를
친구들이 어떻게 생각할 지
자꾸 걱정됩니다.



○ 지원 현황

구분	세부사업명	사업실적	금액(원)
환아지원	학습지원	46명	27,000,000
	가발지원	38명	30,470,000
	프로그램	1,169명*	5,800,580
	칭찬통장	2,000부 발행	14,059,100
	가족행사	2,124명*	139,118,200
	가족관계강화	40가족 / 178명	20,465,420
	형제캠프	30명	11,301,865
	주거환경개선	76가족 / 323명	30,000,000
	체력증진지원	156명	31,410,000
	사진전	1,270명	26,040,730
	물품지원 외 기타	-	20,976,000
심리치료비	미술치료	373명	82,420,834
	놀이치료	26명	9,792,250
완치자지원	장학금지원	11명	33,665,500
	자기성장프로그램	12명	6,821,490
	치료종결자 지원	725명	18,162,000
	완치자네트워크	17명	644,670
사별가족지원	사별가족 지지프로그램	33명	2,994,240
합계		8,531명	511,142,879

* 센터 이용인원에 일부 포함

정보지원

소아암에 대한 올바른 정보를 제공하기 위해
교육자료를 제공하고, 소아암 교육 및 상담을 실시합니다.

교육자료는 홈페이지를 통해 누구나 이용할 수 있습니다. [바로가기](#)

'소아암에 대해 알고 싶어요...'

박OO(22세)님은 소아암에 걸린 동생을 위해

올바른 소아암 정보를 찾고 있었습니다.

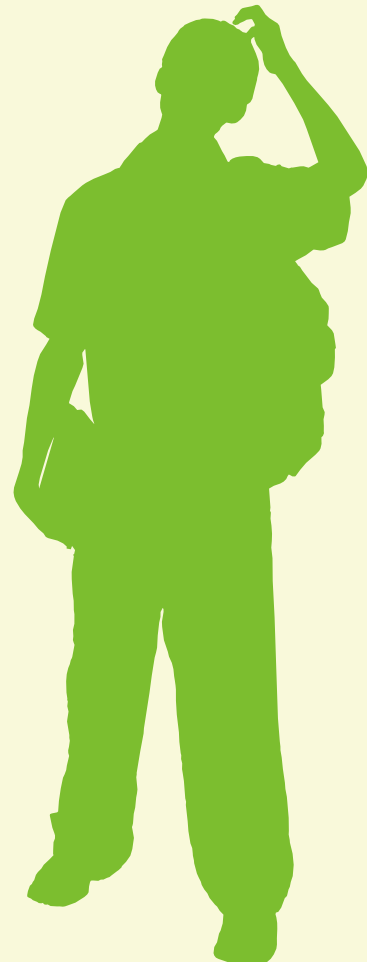

지원 현황

구분	사업실적	금액(원)
교육자료	10종 - 13,000부 발행 27종 - 9,396부 배부	21,170,780
소아암교육	1,672명	2,167,685
보호자교육	14명	130,500
미니도서관	365명	406,650
소아암교실	방문수 3,194건	1,440,000
상담	6,985건	-
합계		25,315,615

기획사업

소아암 어린이에 대한 사회적 관심을 높이기 위한 홍보활동을 수행하고, 더 많은 사람들이 더불어 사는 삶을 실천할 수 있도록 후원자, 자원봉사자 프로그램을 운영하고 있습니다.

'나눔의 습관으로 따뜻한 세상을 만들어요!'

신OO(15세)님은 동생과 함께 용돈을 모아

소아암 어린이를 돕고 있습니다.



○ 지원 현황

구분	세부사업명	금액(원)
후원자관리비	후원자참여행사	900,060
	전산시스템	11,128,950
	단체후원	6,075,670
	신규개인후원	637,680
	기존개인후원	23,951,470
	기부금영수증	2,583,460
	소식지 발송	16,594,427
유관단체관리비	유관단체관리	663,970
자원봉사자관리비	자원봉사자관리	448,090
홍보사업비	소식지 발간	18,333,400
	홈페이지운영	9,601,460
	온라인홍보	3,107,827
	인식개선캠페인	925,430
	홍보인쇄기획	4,380,240
	홍보대사	2,604,219
교육훈련비	직원교육비, 워크숍 등	5,034,461
후원개발비	개인후원	13,648,180
	단체후원	10,899,415
합계		131,518,409

사업별
세부내역

2012. 1. 1 ~ 2012. 12. 31

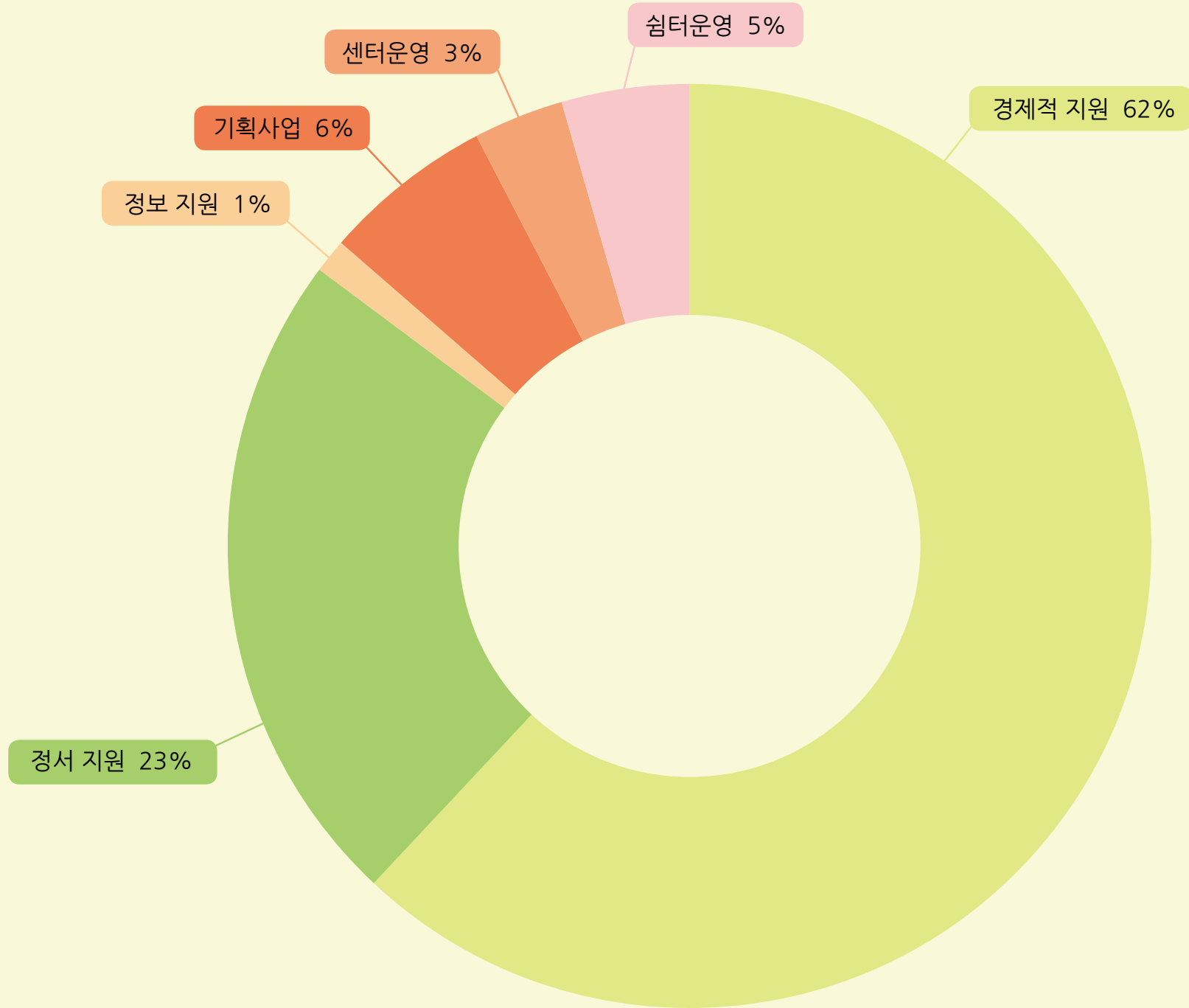

사업별 세부 내역

구분	사업명	금액(원)
경제적 지원사업	치료비지원	1,067,727,936
	간접치료비지원	296,452,253
정서적 지원사업	환아지원	356,641,895
	완치자지원	59,293,660
	심리치료	92,213,084
	사별가족지원	2,994,240
정보지원사업	교육사업비	23,875,615
	온라인사업비	1,440,000
연구사업	연구지원비	864,780
기획사업	후원자관리비	61,871,717
	후원개발비	24,547,595
	홍보사업비	38,952,576
	유관단체관리비	663,970
	자원봉사자관리비	448,090
	교육훈련비	5,034,461
센터운영사업	제수수료	57,552,000
	제세공과	5,052,930
	장비유지비	4,369,520
	비품구입	2,614,070
쉼터운영사업	제수수료	5,043,540
	제세공과	45,440,606
	장비유지비	45,143,444
	비품구입	2,764,110
합계		2,201,002,092

2012
희망과
나눔

희망미소가 가득한 2012년이었습니다.





Korea Childhood Leukemia Foundation
재단 한국백혈병어린이재단

서울시 종로구 창경궁로 240-7

02-766-7671 | cancer@kclf.org | www.kclf.org

